Şerban Foarţă
Mărţişoare necomerţişoare
LiterNet 2008

Redactor: Răzvan Penescu rpenescu@liternet.ro

Editor format.**pdf** Acrobat Reader: Dora Ionescu dionescu@liternet.ro

© 2008 Copertă: Dora Ionescu

© 2008 Editura LiterNet pentru versiunea.**pdf** Acrobat Reader.
Este permisă descărcarea liberă, cu titlu personal, a volumului în acest format de pe situl www.liternet.ro. Distribuirea gratuită a cărţii prin intermediul altor situri, modificarea sau comercializarea acestei versiuni fără acordul prealabil, în scris, al Editurii LiterNet sînt interzise şi se pedepsesc conform legii privind drepturile de autor şi drepturile conexe, în vigoare.

ISBN-10: 973-122-011-9
ISBN-13: 978-973-122-011-6

Editura LiterNet
http: //Editura.LiterNet.ro / office@liternet.ro

$erban Foartzã

Mãrtzi$oare necomertzi$oare

Domni$ori & domni$oare,
nu a$ vrea sã vã mâhnesc
cu alt soi de mãrtzi$oare
decât cele ce, de-o pildã,
ies din renumita ghildã
"Peticelul românesc".

Mãrtzi$oarele-mi nu-s „ninse"
ca acelea, – cãci eu n-am
mâini cu degete prelinse;
ci, contrar numitei ghilde,
pot lipi doar abtzibilde
de-ntâi Mart, pe câte-un geam...

În ✉ ie o 🗋
pe 🗋 o 👄
pe care la $coalã
mia-i dato-n naturã!

– Ghici ce ieste în

– Dacã nu ie un

atunci, sigur, ie un

– Ghici, cã io nu-tzi spui nici !

Te bagã în boalã
o inimã goalã

♡

Decât inima plinã
ieste deplinã

♥

Sângele-mi din pept l-a supt
cel ce zace dedesupt

3 ♪♪♪ pe o cracã,
ci - re - $e

3 cuvinte: îmi e$ti dragã!

P. S.

Decât fintza cea mai scumpã
are voe sã le rumpã.

Dintre-atâtea mi de a$trii,
dragi mi-e oichii tãi alba$trii

O plânsã

urzeşte o

ca de

şi-tzi face deranje-n

tãi clari

care n-ai okelari.

Iubit-o mi-ieşti ecsemplu

şi cel mai sacru

Cân tzio fii mai dor de iel
fã klinkling din clopotzel

Da sã-tzi cumperi, cã ie tare
de 👂 👂, un clopot mare

Pavãzã credintzii tale
fiei 3 pereki de yale

🔑🔑🔑

❖

Crezãmântu, bã, nu 🔑
risipeşte bãnuiala!

O frunzã de laur

Şi-o cupã de aur

❖

Spunei, bã, lu nea zetzaru
sã canadizeze-artzaru

Celor ce au
în auz, pânã azi
(de$i nu mai stau
în ea, nici în lagãrul
pãcii, – ci au
nepotzi care stau
la Ibiza sau
la Copacabana),

tot $lagãrul
ãla
cu La cabana
cu La cabana
cu La cabana
3 brazi

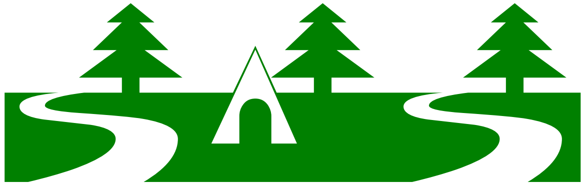

Pentr-un nemaipre$edinte
spre a-$i mai aduce-aminte

Pentru domnul Pre$edinte
spre a-$i mai aduce-aminte

Sã vã fie veatza rozã
ca-n aceastã dublã pozã

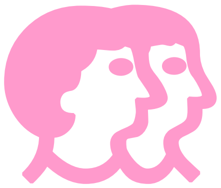

Afinã din a mai finã
pentr-o inimã afinã

Oichi ca mura, gurã fragã

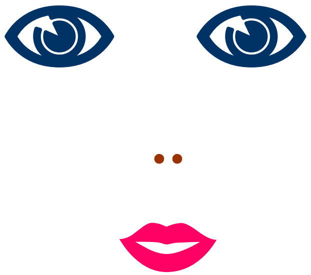

are aia de mii dragã

Oichi verzoi & buze roşii

care na visat strãmoşii

Nu din , ci din ,

un salut de 1 marte

2000ptim!

COLOFON

Mãrtzi$oare necomertzi$oare
s-a cules artizanal, deunãzi,
15 februarie a.c.,
folosindu-se urmãtoarele
semne & simboluri grafice:
Bradley Hand ITC
Windings
Times New Roman
Webdings
MS Outlook
WP Iconic Symbols A
Garamond
Common Bullets,
precum $i o ortografie personalã.
Autorului îi pare rãu cã,
brodindu-le,
nu le-a putut, concomitent, broda
cu $nur alb – ro$u!